



# nadir.



 **Dislar**  
PRODUTOS PARA O LAR



manual do bar



## Manifesto

Cozinhar é um ato de amor, compartilhado com todo mundo que se senta à mesa com você. Nós, da Nadir, sempre acreditamos nisso – e nos orgulhamos de fazer parte de momentos como este em lares e negócios de todo o Brasil e do mundo.

Movidos pela mesma paixão que você coloca nas suas receitas, nós criamos os produtos que não podem faltar na sua cozinha e na sua mesa - um mix completo para atender aos gostos de cada um e ao estilo de cada lar. Assim, estamos presentes em todos os lugares, apoiando e inspirando as pessoas no dia a dia e nas ocasiões mais especiais. Porque quando você tem à mão as melhores ferramentas para cozinhar e servir, toda refeição é uma chance de brilhar.

Como você, nós também queremos nos aprimorar a cada nova receita. E entendemos que um time comprometido com a qualidade é o nosso ingrediente mais importante. Por trás da marca Nadir, está a dedicação e a criatividade de milhares de parceiros e colaboradores: pessoas que entendem o que você precisa e fazem de tudo para transformar os seus momentos em uma experiência prazerosa.

Porque queremos que os seus dias tenham mais sabor e sua mesa tenha mais sorrisos.





## Introdução

Referência em soluções operacionais para todos os tipos de estabelecimentos, a Nadir apresenta um novo modelo de consulta de produtos, a fim de ajudar nossos clientes e parceiros a extrair o máximo do uso de nossos produtos.

Nesse manual, serão indicados os momentos certos, canais ideais para os produtos, práticas eficazes e recomendações de usos para melhor atender as demandas de seus clientes e fornecedores. Aliando praticidade, qualidade e elegância, uma exclusividade Nadir para os especialistas do mercado.







## Uso geral

Um mix completo de produtos para os principais usos dos estabelecimentos, com variedade, padrão e operacionalidade.



### Bristol



Uma das linhas mais completas da Nadir, atende a maioria dos usos dos estabelecimentos, com elegância e resistência.

**Bebidas indicadas:** Sucos, refrigerantes, águas, cervejas, drinks, chás, lattes, vitaminas, milkshakes e sorvetes.

### Amassadinho



Linha que atende a vários usos com elegância e praticidade.

**Bebidas indicadas:** Sucos, refrigerantes, águas, cervejas, whisky e drinks diversos.

### Dubai



Conhecido internacionalmente como Stemless (Taça sem pé), ela atende muito bem locais e situações com maior requinte e apresentação de mesa e bebidas.

**Bebidas indicadas:** Sucos, refrigerantes, águas, cervejas e drinks.



**Long drink** 2611  
340ml



2911  
520ml



2711  
410ml



**Rocks** 2511  
320ml



**Suco** 2111  
200ml



**Dose** 2311  
60ml



**Caneca** 5911  
340ml

**Canais indicados:** Bares, hotéis, restaurantes, padarias, cafés, buffets, cozinhas industriais e eventos.



**Tubo** 7817  
290ml



**Long Drink** 7617  
310ml



**Rocks** 7517  
250ml



**Suco** 7017  
240ml

**Canais indicados:** Bares, hotéis, restaurantes e cafés.



**Long Drink** 7064  
500ml



7664  
480ml



**Suco** 7764  
350ml

**Canais indicados:** Bares, hotéis, restaurantes, cafés e brisrôs.

## Oca



Modelo com perfil diferenciado para destaque de bebidas e usos mais comuns nos estabelecimentos.

**Bebidas indicadas:** Sucos , refrigerantes e águas.

## Light's



Linha de uso variado para completar seu enxoval.

**Bebidas indicadas:** Sucos , refrigerantes, águas, cervejas, whisky e drinks.

## Atol



Elegância, resistência e custo benefício definem a linha Atol. Copo de gelo alto e paredes resistentes.

**Bebidas indicadas:** Sucos , refrigerantes, águas, vitaminas, whisky e drinks.

## Cylinder



Versátil e resistente, a linha Cylinder apresenta solução completa, atendendo a todas as necessidades apresentando boa relação entre custo e benefício.

**Bebidas indicadas:** Sucos , refrigerantes, águas, vitaminas, chá gelados, whisky e drinks.

## Bar



Copos de paredes espessas e resistentes, ideais para o atendimento de itens de alto giro.

**Bebidas indicadas:** Sucos , refrigerantes, águas, vitaminas, whisky e drinks.



**Long drink 7629**  
400ml



**Rocks 7529**  
330ml

**Canais indicados:** Bares, hotéis e restaurantes e buffets.



**Long drink 7604**  
420ml



**Rocks 7504**  
290ml



**Suco 7004**  
260ml

**Canais indicados:** Bares, hotéis , restaurantes, buffets e eventos.



**Tubo 7822**  
300ml



**Tubo 7122**  
220ml



**Long Drink 7622**  
330ml



**Rocks 7522**  
310ml



**Suco 7022**  
200ml

**Canais indicados:** Bares, hotéis , restaurantes, padarias, buffets e cafés.



**Tubo 7800**  
300ml



**Long Drink 7600**  
350ml



**7700**  
300ml



**Suco 7005**  
200ml



**Rocks 7505**  
320ml

**Canais indicados:** Bares, hotéis, restaurantes, buffets e eventos.



**Vitamina 2603**  
390ml



**Long Drink 2601**  
264ml



**2606**  
340ml



**Rocks 1800**  
265ml

**Canais indicados:** Bares, hotéis e restaurantes.



# N.

## Uso geral



### Copo Americano

Ideais para ambientes distintos desde os tradicionais, os descontraídos, os retrô, os contemporâneos e todos os que queiram se destacar com muito estilo e operacionalidade. Atende a diversos tipos de bebidas e situações.

**Bebidas indicadas:** Sucos, refrigerantes, águas, cervejas, vitaminas, smooths e drinks.

### Bowls



Ideais para servir porções variadas, pratos feitos, petiscos e salgados.

**Bebidas indicadas:** Porções, salgados, petiscos, caldos, sopas, molhos e saladas.

### Casual



Ideal para eventos, os copos da linha possuem apresentação e dinâmica de baixo giro e são adequados para eventos com bebidas à vontade, evitando desperdício.

**Bebidas indicadas:** Sucos, refrigerantes, cervejas e águas.

### Brooklyn



Linha completa que serve a diversas situações, permitindo o padrão de apresentação dos produtos servidos.

**Bebidas indicadas:** Sucos, refrigerantes, águas, cervejas, whisky, drinks e doses.

### Caneca e Xícara



Indicadas para todos os serviços de mesa com alça para servir e beber.

**Bebidas indicadas:** Cafés, misturas de cafés, chás, lattes, frappés.



**Long drink** 2910  
450ml



2610  
345ml



2710  
300ml



**Rocks** 2510  
300ml



**Multiuso** 2010  
190ml



**Dose** 2310  
45ml



**Rio** 7725  
350ml



**Fiore** 7174  
305ml

**Canais indicados:** Para todos os lugares e momentos.



**Tigela Americano** 4610  
1000ml



4010  
600ml



4110  
350ml



4210  
150ml



**Diamante** 4238  
270ml



**Quadre** 4235  
420ml

**Canais indicados:** Para todos os lugares e todos os momentos.



**Casual** J400  
260ml



**Casual** J401  
180ml

**Canais indicados:** Bares, hotéis, restaurantes e buffets.



**Tubo** J258  
300ml



**Long drink** J256  
330ml



**Suco** J251  
251ml



**Rocks** J255  
310ml



**Dose** J253  
70ml

**Canais indicados:** Bares, hotéis, restaurantes, padarias, cafés, buffets e eventos.



**Caneca** 5910  
270ml



**Xícara** 5110  
90ml

**Canais indicados:** Para todos os lugares e todos os momentos

## Firenze



Itens versáteis com bom custo benefício.

**Bebidas indicadas:** Sucos , refrigerantes, águas, cervejas e drinks.

## Milk Shakes



Taças clássicas e estilosas ideias para milkshakes e smoothies.

**Bebidas indicadas:** Milk Shake, vitaminas, smoothies e sucos.

## Sorvetes



Taças com designs diversos para todos os estilos de sorvetes e estabelecimentos, de fácil operacionalização, permitem apresentações clássicas e criativas.

**Bebidas indicadas:** Sorvetes, doces, sucos e sunday.

## Doces



Itens com dimensões ideais para doces e sobremesas variadas.

**Bebidas indicadas:** Doces, sorvetes e sobremesas diversas.

## Jarras



Variações indicadas para todos os serviços de mesa com alça para servir.

**Bebidas indicadas:** Cafés , Misturas de cafés, chás, cervejas, drinks, água e suco.



**Long drink** J416  
360ml



**Rocks** J415  
275ml

**Canais indicados:** Bares, hotéis , restaurantes, padarias, cafés, buffets e eventos.



**Tropical** 0712  
360ml



**Clube** 7924  
360ml

**Canais indicados:** Sorveterias; lanchonetes, bares, restaurantes e hotéis.



**Tropical** 0412  
300ml



**Clube** 7224  
400ml



**Samba** 7227  
360ml



**Paulista** 7204  
400ml



**Bristol** 0911  
470ml



0011  
340ml

**Canais indicados:** Sorveterias; lanchonetes, bares, restaurantes e hotéis.



**Paulista** 7202  
220ml



**Light's** 7304  
310ml



**Poli** 4401  
170ml

**Canais indicados:** Sorveterias, lanchonetes, bares, restaurantes e hoteis



**Jarra Americano** 5410  
1200ml



5401  
750ml



**Jarra Bristol** 5411  
1200ml



**Jarra Bar** 5414  
1550ml



5416  
780ml

**Canais indicados:** Para todos os lugares e momentos.



N.

## Cervejas

Um mix ideal de copos cervejeiros, pensado para extrair a essência de cada estilo e aguçar a percepção de suas características.





## Taça Pokal



A mais coringa das taças, ela serve com muito charme cervejas especiais de estilos variados. A apresentação no ponto de venda se torna única.

**Bebidas indicadas:** Cervejas Pilsners.

**Bebidas secundárias:** Refrigerantes, sucos e águas.

## Pint



Classico Inglês, seus anéis ajudam no empilhamento nos bares e pubs, além de garantir maior firmeza nas mãos.

**Bebidas indicadas:** Cervejas Inglesas.

**Bebidas secundárias:** Cervejas bebidas em grandes quantidades e sucos, águas e refrigerantes.

## Canecas



O formado das canecas foi pensado para cervejeiro conseguir segurar sua cerveja com mais conforto. Além disso a noção de peso favorece percepção de quantidade.

**Bebidas indicadas:** Cervejas Variadas.

**Bebidas secundárias:** bebidas não alcoólicas como refrigerantes, sucos e águas.

## Willybecher



Um classico cervejeiro alemão, principalmente na região da Baviera. Devido ao design elegante e encorpado, apresenta-se muito bem como um long drink.

**Bebidas indicadas:** Cervejas Pilsen e Estilos Alemães.

**Bebidas secundárias:** Diversos tipos de cereveja, sucos, águas e refrigerantes.



**Floripa** 7732  
300ml



**Windsor** 7728  
330ml



**Brunello** 7731  
400ml



**Denver** 7951  
550ml



**Frankfurt** J547  
310ml



**Paulista** 7702  
300ml

**Canais indicados:** Restaurantes e bares.



**Stout** 7051  
473ml



7151  
285ml



**Folk** 7251  
568ml

**Canais indicados:** Pubs e bares.



**Taberna** 5902  
600ml



5901  
340ml



**Oktober** 5903  
355ml



**Bristol** 5911  
340ml



**Mexicana** 5908  
365ml

**Canais indicados:** Pubs, bares e restaurantes.



**Willybecher** 7851  
400ml



7451  
250ml



**Frevo** 7020  
320ml



7120  
220ml

**Canais indicados:** Pubs, bares e restaurantes.

# N. Cervejas

## Tulipa



Conhecida tecnicamente como tulipa, a taça possui corpo arredondado e pouca altura, ajudando a espalhar melhor o líquido sobre a língua, além de apresentar qualidade e elegância ao servir. Ideal para cervejas de corpo intenso e aromas complexos.

**Bebidas indicadas:** Strong Ale's, Brown Ales, Flanders e outras.

**Bebidas secundárias:** Drinks variados



## Copo Weiss

Modelos específicos para cervejas claras e densas feitas com trigo.

**Bebidas indicadas:** Cerveja de Trigo Alemã (Weissen Bier).

## Lager



Copos ideais para cervejas mais refrescantes e leves. Ideais que sejam longos e de volumes intermediários a baixo.

**Bebidas indicadas:** Pilsens, Helles, German Pils, Dortmund Pils.



## Caldereta

Copo popular em bares e estabelecimentos de alto giro. Seu design cônico e ligeiramente alongado o torna um copo coringa, amplamente utilizado para chope pilsen, mas também para cervejas diversas, desde as refrescantes até os tipos mais elaborados sem comprometer a percepção das características da bebida.

**Bebidas indicadas:** Cerveja Pilsen, Lagers e algumas Ales.

**Bebidas secundárias:** Sucos, águas e refrigerantes.



**Dublin** 7651  
400ml



**Belga** 7070  
500ml

**Canais indicados:** Bares e restaurantes.



**Joinville** 7941  
680ml



7741  
300ml

**Canais indicados:** Pubs, bares e restaurantes.



**Munich** 7909  
530ml



7709  
300ml



7109  
200ml



**Tulipa** 7715  
300ml



**Boteco** 2020  
200ml



**Copo Americano** 2710  
300ml



2010  
190ml



**Lager** J507  
300ml



J501  
200ml

**Canais indicados:** Bares, restaurantes, pubs e hotéis.



**Caldereta** 7701  
350ml



7401  
325ml



7001  
300ml



7101  
220ml

**Canais indicados:** Bares, restaurantes, pubs e hotéis.





## Mixologia

Nas taças e copos Nadir, o preparo de drinks performa com excelência para o mercado profissional. Os modelos respeitam os princípios clássicos da coquetelaria ao atenderem com distinção, a elegância da tradição e o despojamento da modernidade. Indicados para Bares, Hotéis e Restaurantes.

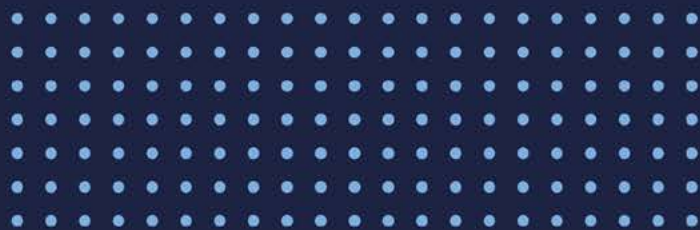

## Mixologia

### Taça Coupe



Taça com design vintage desenvolvida inicialmente para espumantes, atualmente é protagonista na coquetelaria por permitir apresentações únicas, impecáveis e impactantes. Ideal para drinks autorais.

**Bebidas indicadas:** Drinks Autorais.

**Bebidas secundárias:** Espumantes, sobremesas e finger foods.

### Taça Ballun



Formato ideal para drinks diversos servidos com muito gelo, em especial a Gin Tônica.

**Bebidas indicadas:** Drinks variados e vinhos característicos

**Bebidas secundárias:** Vinhos e variações de Gin.

### Taça Martineira



Taça icônica no universo dos drinks e conhecida pelo clássico Dry Martini. Com elegância e resistência, esta taça apresenta qualquer drink com estilo e viabilidade na operação.

**Bebidas indicadas:** Dry Martini e Drinks variados.

**Bebidas secundárias:** Daiquiri, Cosmopolitam, Manhattan e Finger Foods.

### Taça Escandinava ou Hurricane



Conhecida como Hurricane (Furacão) ou escandinava é um clássico da coquetelaria, ideal para drinks tropicais ou coquetéis sem álcool.

**Bebidas indicadas:** Drinks variados.



**Mistic** 7248  
220ml



**Mistic** 7848  
340ml

**Canais indicados:** Bar de drinks e restaurantes.



**Gin** 7948  
600ml



**Prestige** 7973  
600ml



Assista dicas de drinks:  
**Gin Tônica**

**Canais indicados:** Bares, restaurantes e hotéis.



**Martini** 7228  
250ml



**Mini Martini** 7448  
100ml



**Ilhabela Coquetel** 7323  
180ml

**Canais indicados:** Bares, restaurantes, hotéis e buffets.

Assista dicas de drinks:  
**Martini**



**Coquetel** 7928  
355ml

**Canais indicados:** Bares, restaurantes e hotéis.





## Taça Margarita

Taça clássica para Margarita.

**Bebidas indicadas:** Margarita.

**Bebidas secundárias:** Drinks variados.



**Margarita** 7628  
375ml

**Canais indicados:** Bares, restaurantes e hotéis.



Assista dicas de drinks:  
**Margarita**



## Taça Conhaque

Taça encorpada de haste curta, bojo largo e boca estreita, com design que permite segurá-la com a palma da mão, aquecer a bebida e manuseá-la com movimentos circulares, de maneira a liberar os aromas do conhaque direcionando-os para o nariz no momento da ingestão.

**Bebidas indicadas:** Brandy e Conhaque.

**Bebidas secundárias:** Cerveja Barleywine, single malts e destilados mais licorosos.



**Conhaque** 7528  
330ml

**Canais indicados:** Bares de drinks, bares comuns, hotéis e restaurantes.



## Cálice

Destinada à bebidas licorosas, antes ou depois das refeições.

**Bebidas indicadas:** Licores.

**Bebidas secundárias:** Cachaças e outros destilados.



**Dona** 7148  
65ml



**Alambic** 7348  
90ml

**Canais indicados:** Bares e restaurantes.



## Grappa

Taça ideal para servir a Grappa, destilado de uva. Seu design e suas dimensões permitem a apresentação de outras doses de destilados.

**Bebidas indicadas:** Grappa e Destilados

**Bebidas secundárias:** Finger Food e outros destilados



**Alambic** 7348  
90ml

**Canais indicados:** Bares de drinks e restaurantes italianos.

## Mixologia

### Copo Dose



Copo de volumetria baixa ideal para bebidas destiladas, apresenta versatilidades para sobremesas e água com gás, aliando ótimo custo benefício.

**Bebidas indicadas:** Vodka, cachaça, single malt's e tequilas.

**Bebidas secundárias:** doses de destilados, sobremesas e água com gás.

### Copo on the Rock's



Copo de boca larga e fundo grosso, ideal para drinks com muito gelo, principalmente para whisky e alguns drinks com cachaça.

**Bebidas indicadas:** Whiskys; Bourbons; Single Malt's; Negronis e Caipirinhas.

**Bebidas secundárias:** Sucos, águas e refrigerantes.



**Atol Vodka** 7322  
65ml



**Olé** 2304  
60ml



**Caninha** 3033  
100ml



**Copo Americano Dose** 2310  
45ml



**Barriquinha** 2148  
150ml



**Brooklyn** J253  
70ml

**Canais indicados:** Bares, baladas, hotéis, restaurantes, cafés e buffets.



**Capri** 7518  
340ml



**Oca** 7529  
330ml



**Copo Americano** 2410  
315ml



**Aruba** J306  
475ml



**Ópera** 7537  
300ml



**Copo Americano** 2510  
300ml



**Aruba** J305  
345ml



**Vegas** 2552  
290ml



**Ilhabela** 7923  
350ml



**Brooklyn** J255  
310ml



**Barriquinha** 2148  
150ml



**Dubai** 7664  
480ml

Assista dicas de drinks:

Manhattan



Negroni



**Canais indicados:** Bares de drink's, pub's, restaurantes especializados e hotéis.



## Long Drinks



É o copo ideal para preparar coquetéis long drinks, pois quanto mais alto e fino melhor para armazenar gelo, espaço para mistura e boa apresentação, sempre com muitas cores e refrescância.

**Bebidas indicadas:** Mojito, Pinã colada, Blood Mary, entre outros drinks diversos.

**Bebidas secundárias:** Vodka com energético, águas, chás gelados e sucos.

## Copo Old Fashioned



Sua boca larga facilita preparar e servir drinks consagrados como Old Fashioned e Manhattan.

**Bebidas indicadas:** Old Fashioned.

**Bebidas secundárias:** Manhattan, Cosmopolitan, caipirinhas e caipirosas.



**Atol Tubo** 7822  
300ml



**Amassadinho Tubo** 7817  
290ml



**Copo Americano** 2910  
450ml



**Aruba** J306  
475ml



**Ilhabela** 7623  
420ml



**Fiore** 7674  
315ml



Assista dicas de drinks:  
**Mojito**

**Canais indicados:** Bares de drink's, pub's, restaurantes especializados e hotéis.



**Old Fashioned** 7101  
220ml



**Double Old Fashioned** 7501  
360ml



**Copo Americano  
Double Old Fashioned** 2410  
360ml



**Ilhabela** 7323  
180ml

**Canais indicados:** Bares, restaurantes e hotéis.



N.

## Vinhos

As linhas para vinhos possuem uma variedade de taças ideais para Bares, Hotéis e Restaurantes. São resistentes e unem elegância e design arrojado para os públicos mais exigentes.







## Taça Bordeaux

Apresenta bojo grande para a oxigenação do vinho, além de borda fechada para melhor concentração dos aromas. Para as taças de vinho branco bordeaux, a volumetria menor permite a manutenção de baixas temperaturas por um período maior.

**Bebidas indicadas:** Merlot, Caribernet, entre outros.

**Bebidas secundárias:** Águas, drinks, cervejas e refrigerantes.



**Barone** 7956  
600ml



7056  
490ml



7156  
385ml



**Brunello** 7031  
490ml



7131  
390ml



**Prestige** 7073  
500ml

**Canais indicados:** Bares, restaurantes e hotéis.



## Taça Flute

Taça com design alongado que favorece a formação e a manutenção das bolhas dos vinhos espumantes, direcionando os aromas frutados destes vinhos para o nariz. Apresenta menor volumetria mantendo a baixa temperatura por maior tempo.

**Bebidas indicadas:** Espumantes.

**Bebidas secundárias:** Beer Champenoise.



**Barone** 7856  
190ml



**Brunello** 7831  
200ml



**Celebra** 7863  
190ml



**Royal** J808  
185ml



**Prestige** 7873  
350ml



**Gallant** 7808  
180ml



**Imperatriz** 7833  
220ml



**Windsor** 7828  
210ml



**Fiore** 7874  
195ml

**Canais indicados:** Bares, restaurantes, hotéis e buffets.



## Taça Vinho de Mesa

Indicado para varios tipos de vinho, seu formato padrão é Bordeaux, porém é uma taça mais acessível para operações mais complexas.

**Bebidas indicadas:** Vinhos de mesa diversos, Merlot, Caribernet, entre outros.

**Bebidas secundárias:** Drinks, águas, sucos e refrigerantes.



**Imperatriz** 7933  
600ml



7033  
445ml



7133  
360ml



**Gallant** 7708  
320ml



7008  
250ml



7108  
220ml



**Fiore** 7074  
400ml



**Windsor** 7028  
300ml



7128  
250ml



7428  
190ml



**Paulista** 7002  
250ml



7402  
200ml

**Canais indicados:** Buffets, Bares, hoteis e Restaurantes.

## Vinhos



### Taça Borgonha

Possui formato balão com bojo largo e boca maior, permitindo o maior contato com o ar e a maior liberação dos buquês. Seu formato direciona o fluxo da bebida para o centro da língua, diminuindo a percepção da acidez e ressaltando as qualidades maduras e arredondadas dos vinhos. As taças de vinho branco possuem menor volumetria, indicadas para a manutenção de baixas temperaturas por um tempo maior.

**Bebidas indicadas:** Pinot Noir, Rioja tradicional, Barbera Barricato, Amarone, entre outros.

**Bebidas secundárias:** Água, Gin tônica e Drinks variados.



### Decanter

Permite a oxigenação e a aeração do vinho, além da decantação dos resíduos existentes na garrafa, evitando que se depositem na taça ao servir.

**Bebidas indicadas:** Vinho Tinto.

**Bebidas secundárias:** Vinho Tinto e Água.



**Celebra** 7063  
400ml



7163  
300ml



**Gin** 7948  
600ml



**Royal** J809  
615ml



J800  
365ml



J801  
320ml



**Prestige** 7973  
600ml

**Canais indicados:** Bares, restaurantes e hotéis.



**Decanter** 7619  
500ml

**Canais indicados:** Bares, restaurantes e hotéis.







A Nadir Opaline é a linha que combina a beleza e a praticidade operacional, com empilhamento, resistência e leveza do vidro.

O vidro opalino é perfeito para estabelecimentos com alto giro de refeições, como: self services, restaurantes à la carte e diversos tipos de negócios.



# N.

## Gourmet

Prato com alta resistência, peso controlado e alta higienização.



## Steak e Grill

Prato com alta resistência, peso controlado e alta higienização.



## Plaza

Prato com alta resistência, peso controlado e alta higienização.



## Blanc

Prato com alta resistência, peso controlado e alta higienização.



PESO CONTROLADO

**Prato Gourmet** 5548  
25,8cm | 645g

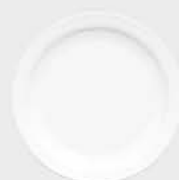

**Prato Raso** 5748  
23,5cm | 550g



**Prato fundo** 5848  
22,4cm | 540g



**Prato Sobremesa** 5348  
19,5cm | 330g

**Canais indicados:** Bares, hotéis, restaurantes, padarias e buffets.

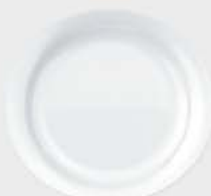

PESO CONTROLADO

**Prato Steak** 5547  
30cm | 600g



PESO CONTROLADO

**Prato Grill** 5647  
790g

**Canais indicados:** Bares, hotéis, restaurantes, padarias e buffets.



**Prato Raso** 5546  
27cm | 500g



**Prato Fundo** 5846  
21cm | 380g



**Prato Sobremesa** 5346  
19cm | 260g



PESO CONTROLADO

**Canais indicados:** Bares, hotéis, restaurantes, padarias e buffets.



**Prato Raso** 5545  
27cm | 500g



**Prato Fundo** 5845  
22cm | 380g



**Prato Sobremesa** 5345  
19cm | 245g



PESO CONTROLADO

**Canais indicados:** Bares, hotéis, restaurantes, padarias e buffets.





## Menu

Prato com alta resistência, peso controlado e alta higienização.



## Saladeira / Bowl

Alta resistência e higienização.



## Xícaras / Canecas

Ideais para o café da manhã, chás da tarde e brunchs em hotéis, padarias e cafés. A linha de xícaras Nadir Opalino além de resistentes e de fácil higienização, são empilháveis.



## Astral

Com alta resistência, durabilidade e alta higienização, o prato Astral é ideal para estabelecimentos com alto fluxo e custos mais acessíveis.

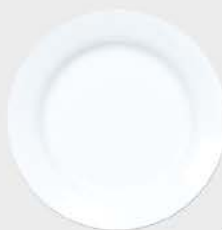

**Prato Raso** 5643  
31cm | 710g

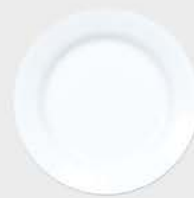

**Prato Raso** 5543  
27cm | 500g

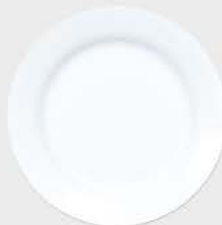

**Prato Raso** 5743  
24cm | 375g



**Prato Fundo** 5843  
23cm | 370g



**Prato Sobremesa** 5343  
19cm | 245g

**Canais indicados:** Bares, hotéis, restaurantes, padarias e buffets.



**Saladeira** 4245  
13cm | 390ml



4145  
16,5cm | 840ml



4045  
23,4cm | 2300ml



**Bowl** 4143  
16cm | 800ml

**Canais indicados:** Bares, hotéis, restaurantes, padarias e buffets.



**Xícara** 5104  
90ml



5204  
240ml



**Caneca Americano** 5904  
345ml

**Canais indicados:** Hotéis, padarias e cafés.

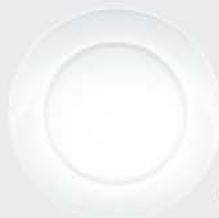

**Prato Gourmet** 0003  
26cm | 600g



**Prato Raso** 0002  
22,6cm | 360g



**Prato Fundo** 0008  
22,2cm | 370g



**Prato para Sopa** 0004  
19,6cm | 350g



**Prato Sobremesa** 0006  
19cm | 230g

**Canais indicados:** Bares, padarias, restaurantes Self Service e restaurantes Populares.



## Bebidas quentes

Mais do que ter o café certo, é essencial uma excelente apresentação e otimização dos serviços operacionais.

### Café Espresso



Xícara desenvolvida para o melhor armazenamento do café, com fundo afunilado e pequena volumetria, para que a bebida seja ingerida antes de esfriar.

Bebidas indicadas: Café espresso.

### Café Coado



Xícaras, copos e canecas com menor ou maior volumetria para acondicionar maiores quantidades da bebida. Permite maior variação de apresentação, seja com tradição ou inovação.

Bebidas indicadas: Café Coado e pingado.

### Misturas com Cafés



Canecas e xícaras com formatos e tamanhos diversos, desenvolvidos para infinitas misturas feitas com café ou para degustação profissional. Desde o tradicional café com leite até os blends e torras especiais.

Bebidas indicadas: Café com leite, Capuccino, Latte Macchiato, Mocha e Irish Coffee.

Bebidas secundárias: Chás, submarino, chocolate quente, entre outras bebidas quentes.

### Água com gás



A versatilidade do copo de dose permite servir a água com gás acompanhada de outras bebidas, como o café.

Bebidas indicadas: Água com gás.



**Xícara Americano** 5110  
90ml



**Xícara Opaline** 5104  
90ml



5204  
240ml

Canais indicados: Bares, cafés, padarias, hotéis e restaurantes.



**Copo Americano** 2010  
190ml



**Barrquinha** 2148  
150ml



**Caninha** 3033  
100ml



**Astral** 0112  
90ml



**Xícara Opaline** 5204  
240ml



**Quadre** 5907  
300ml



**Toronto** 5906  
300ml

Canais indicados: Bares, cafés, padarias, hotéis e restaurantes.



**Tarsila** 5921  
300ml



**Caneca Americano** 5910  
270ml



**Aspen** 5909  
300ml



**Quadre** 5907  
300ml



**Nevada** 0200 | 0230  
240ml | 130ml



**Astral** 0114  
240ml



**Xícara Opaline** 5204  
240ml



**Toronto** 5906  
300ml

Canais indicados: Bares, cafés, padarias, hotéis e restaurantes.



**Olé** 2304  
60ml



**Copo Americano Dose** 2310  
45ml



**Bristol Dose** 2311  
60ml

Canais indicados: Bares, cafés, padarias, hotéis e restaurantes.





## Assadeiras

Marinex é a linha de refratários de vidro com alta resistência que atende a todos os tipos de canais, desde o preparo até o armazenamento. É ideal para ser usada nas apresentações no rechaud em self services, restaurantes à la carte e diversos outros estabelecimentos.

### Lasanheira | Assadeira



Resistentes e em diferentes tamanhos e formatos, vão do forno à mesa.



**Assadeira Oval** 6345 | 6662 | 6664  
2400ml | 3200ml | 4000ml



**Lasanheira** 6537 | 6538  
3700ml | 5300ml



**Assadeira Quadrada** 6221 | 6222  
1100ml | 1800ml

**Canais indicados:** Restaurantes Self Service e restaurantes populares.

### Bowl para Preparo



Bowls com alta resistência, durabilidade e fácil higienização, ideais para o preparo e para o servir.



**Bowl para Preparo** 6319 | 6419 | 6519 | 6719 | 6819  
250ml | 500ml | 1000ml | 2000ml | 4000ml

**Canais indicados:** Hotéis, restaurantes Self Service e restaurantes Populares.

nadir.

 **Dislar**  
PRODUTOS PARA O LAR

[www.DISLAR.com.br](http://www.DISLAR.com.br)

11 3686.1403 | 3687.5537

ENDEREÇO: RUA VICENTE RODRIGUES  
DA SILVA, 666 . 06230-096 . OSASCO-SP

